

Inlezen bankafschriften binnen SLOBO

Wanneer er een MT940 bestand ingelezen moet worden dient dit bestand allereerst gedownload te worden via de site van uw bank. Zorg ervoor dat u in staat bent MT940 bestanden te downloaden. Sla het MT940 bestand op (bijvoorbeeld in een map die hiervoor aangemaakt wordt).

Ga vervolgens naar SLOBO, kies voor Telebankieren en klik vervolgens linksboven op bankafschriften (meestal staat hier uw rekeningnummer vermeld):

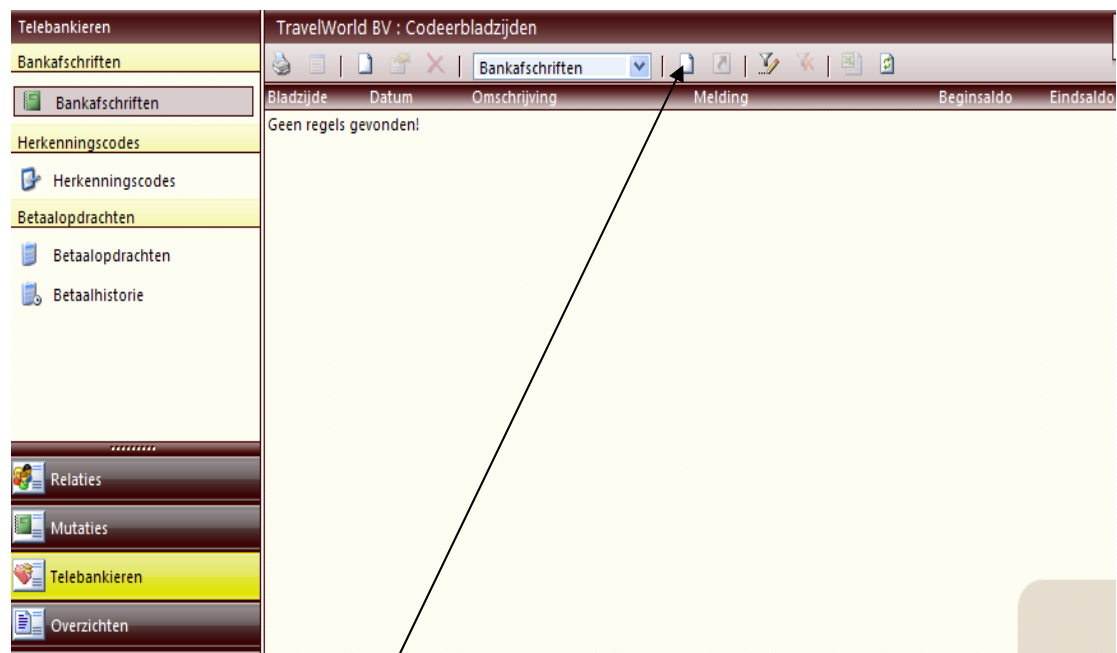

Klik vervolgens op het icoontje (of F2).

SLOBO vraagt vervolgens om het bestand:

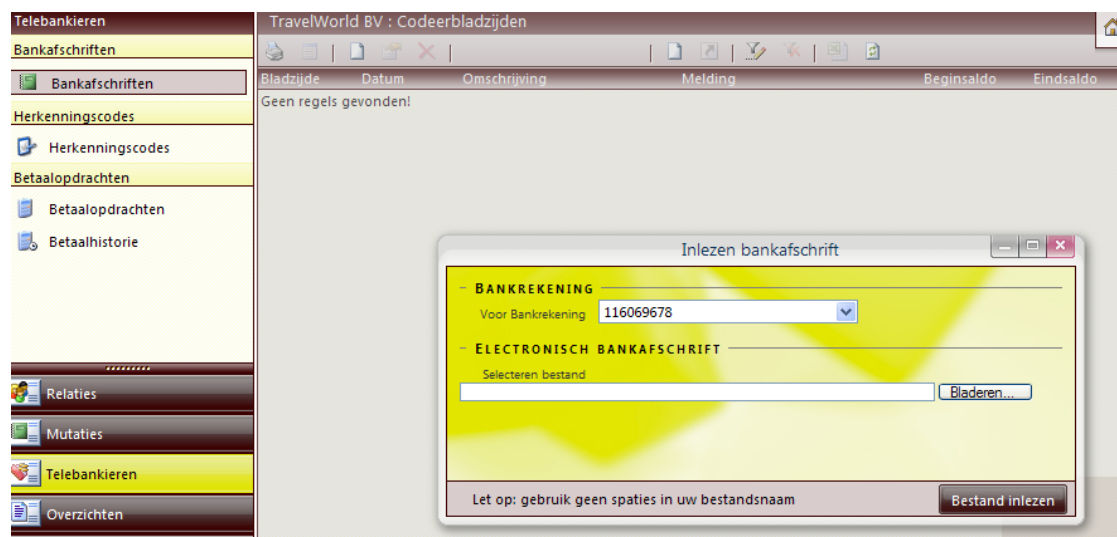

Door op "bladeren" te klikken valt er een venster open. Zoek het MT940 bestand op dat via internet gedownload is en kies vervolgens voor "bestand inlezen".

Inlezen bankafschriften binnen SLOBO

Wanneer het bestand ingelezen is verschijnen er boekingsregels op het scherm. Hieronder ziet u een voorbeeld van een aantal regels.

Bladzijde	Datum	Omschrijving	Melding	Beginsaldo	Eindsaldo	Bladsaldo	Geldig
200900459	19-5-2009	Afschrift 00000,00	Ok	-11.216,38	-11.746,44	-530,06	<input checked="" type="checkbox"/>
200900460	20-5-2009	Afschrift 00000,00	Ok	-11.746,44	-11.887,22	-140,78	<input checked="" type="checkbox"/>
200900469	22-5-2009	Afschrift 00000,00	Ok	-11.887,22	-11.166,93	720,29	<input checked="" type="checkbox"/>
200900470	25-5-2009	Afschrift 00000,00	Ok	-11.166,93	-10.097,63	1.069,30	<input checked="" type="checkbox"/>
200900471	26-5-2009	Afschrift 00000,00	Ok	-10.097,63	-9.971,73	125,90	<input checked="" type="checkbox"/>
200900473	27-5-2009	Afschrift 00000,00	Ok	-9.971,73	-7.392,48	2.579,25	<input checked="" type="checkbox"/>
200900474	28-5-2009	Afschrift 00000,00	Ok	-7.392,48	-7.690,44	-297,96	<input checked="" type="checkbox"/>
200900503	29-5-2009	Afschrift 00000,00	Ok	-7.690,44	-7.612,95	77,49	<input checked="" type="checkbox"/>
200900504	2-6-2009	Afschrift 00000,00	Ok	-7.612,95	-7.083,80	529,15	<input checked="" type="checkbox"/>
200900505	3-6-2009	Afschrift 00000,00	Ok	-7.083,80	-12.293,58	-5.209,78	<input checked="" type="checkbox"/>
200900506	4-6-2009	Afschrift 00000,00	Ok	-12.293,58	-10.500,08	1.793,50	<input checked="" type="checkbox"/>
200900507	5-6-2009	Afschrift 00000,00	Ok	-10.500,08	-10.806,69	-306,61	<input checked="" type="checkbox"/>
200900508	8-6-2009	Afschrift 00000,00	Ok	-10.806,69	-10.443,00	363,69	<input checked="" type="checkbox"/>
200900509	9-6-2009	Afschrift 00000,00	Ok	-10.443,00	-10.848,75	-405,75	<input checked="" type="checkbox"/>
200900537	10-6-2009	Afschrift 00000,00	Ok	-10.848,75	-10.947,96	-99,21	<input checked="" type="checkbox"/>
200900538	11-6-2009	Afschrift 00000,00	Ok	-10.947,96	-10.975,46	-27,50	<input checked="" type="checkbox"/>
200900539	12-6-2009	Afschrift 00000,00	Ok	-10.975,46	-10.453,94	521,52	<input checked="" type="checkbox"/>
200900540	15-6-2009	Afschrift 00000,00	Ok	-10.453,94	-11.215,08	-761,14	<input checked="" type="checkbox"/>
200900541	16-6-2009	Afschrift 00000,00	Ok	-11.215,08	-11.082,79	132,29	<input checked="" type="checkbox"/>
200900547	17-6-2009	Afschrift 00000,00	Ok	-11.082,79	-11.171,57	-88,78	<input checked="" type="checkbox"/>
200900548	18-6-2009	Afschrift 00000,00	Ok	-11.171,57	-11.311,74	-140,17	<input checked="" type="checkbox"/>
200900549	19-6-2009	Afschrift 00000,00	Ok	-11.311,74	-11.559,41	-247,67	<input checked="" type="checkbox"/>
200900564	22-6-2009	Afschrift 00000,00	Bladzijde bevat incomplete reg...	-11.559,41	-10.679,42	879,99	<input type="checkbox"/>
200900565	23-6-2009	Afschrift 00000,00	Bladzijde bevat incomplete reg...	-10.679,42	-10.591,20	88,22	<input type="checkbox"/>
200900566	24-6-2009	Afschrift 00000,00	Ok	-10.591,20	-10.828,52	-237,32	<input checked="" type="checkbox"/>
200900567	25-6-2009	Afschrift 00000,00	Bladzijde bevat incomplete reg...	-10.828,52	-10.714,02	114,50	<input type="checkbox"/>
200900568	26-6-2009	Afschrift 00000,00	Bladzijde bevat incomplete reg...	-10.714,02	-10.386,13	327,89	<input type="checkbox"/>

Wanneer de regels volledig geboekt zijn staat er als melding "OK". Verder staat er in het laatste kolom Geldig een vinkje (zie hierboven).

Wanneer een boekingsregel nog niet volledig geboekt is staat er in de kolom Melding de tekst "Bladzijde bevat incomplete regels". Deze melding zal de eerst tijd meestal vermeld worden.

Door een regel aan te klikken verschijnt er een vervolgscherm met de boekingsregels:

Bladzijde omschrijving: Afschrift 00000,00

Bladzijde datum: 26-6-2009

Beginsaldo:

Bladsaldo:

Nieuw saldo:

Controle saldo:

Verschil:

Datum	Relatie	Boekstuk	Fac.nr	Rekening	Omschrijving	BTW	Bij
26-6-2009				REKENING	periode 176		210,40
26-6-2009			210609		EUR MERCHANT SERV MASTERCARD 65246812 VR		117,49

SLO

327,89

Opmerking: Grootboekrekening mag niet leeg zijn.

Afschrift: EUR MERCHANT SERV MASTERCARD 65246812 VRW 21062009 UW REF*210609 AANTAL NL 0000 ST 00000000,00 AANTAL BL 0001 ST

Cumulatief Bedrag:

Cumulatief BTW:

Onderaan het scherm staat per regel bij opmerking wat er op de regel niet juist geboekt is. In het bovenstaande voorbeeld is op de gele regel geen (grootboek)rekening ingevuld.

Wanneer de fout opgelost is verschijnt de melding OK.

Inlezen bankafschriften binnen SLOBO

Wanneer alle regels OK zijn kan de boeking verwerkt worden. Verwerken vindt plaats door de boekingsregel aan te klikken en vervolgens op F3 te klikken of op het icoontje

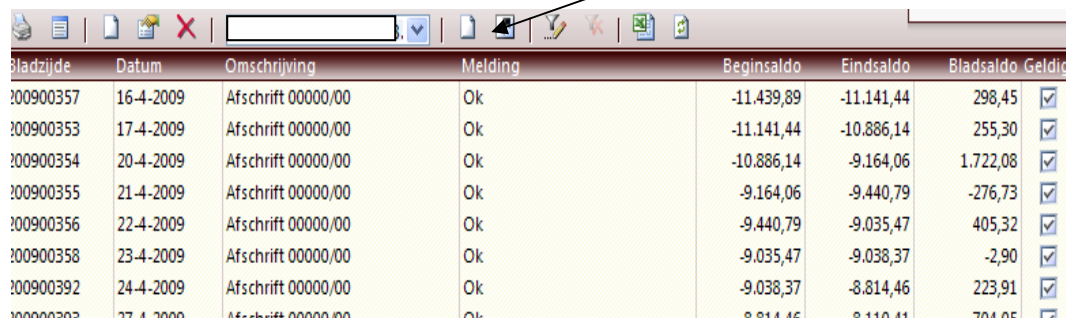

Bladzijde	Datum	Omschrijving	Melding	Beginsaldo	Eindsaldo	Bladsaldo	Geldic
00900357	16-4-2009	Afschrift 00000/00	Ok	-11.439,89	-11.141,44	298,45	<input type="checkbox"/>
00900353	17-4-2009	Afschrift 00000/00	Ok	-11.141,44	-10.886,14	255,30	<input checked="" type="checkbox"/>
00900354	20-4-2009	Afschrift 00000/00	Ok	-10.886,14	-9.164,06	1.722,08	<input checked="" type="checkbox"/>
00900355	21-4-2009	Afschrift 00000/00	Ok	-9.164,06	-9.440,79	-276,73	<input checked="" type="checkbox"/>
00900356	22-4-2009	Afschrift 00000/00	Ok	-9.440,79	-9.035,47	405,32	<input checked="" type="checkbox"/>
00900358	23-4-2009	Afschrift 00000/00	Ok	-9.035,47	-9.038,37	-2,90	<input checked="" type="checkbox"/>
00900392	24-4-2009	Afschrift 00000/00	Ok	-9.038,37	-8.814,46	223,91	<input checked="" type="checkbox"/>
00000000	17-4-2009	Afschrift 00000/00	Ok	8.814,46	8.110,41	704,05	<input type="checkbox"/>

Verwerk alle boekingen. Binnen SLOBO worden overzichten, zoals bijvoorbeeld BTW, winst en verlies en balans overzichten alleen met verwerkte boekingen gevuld.